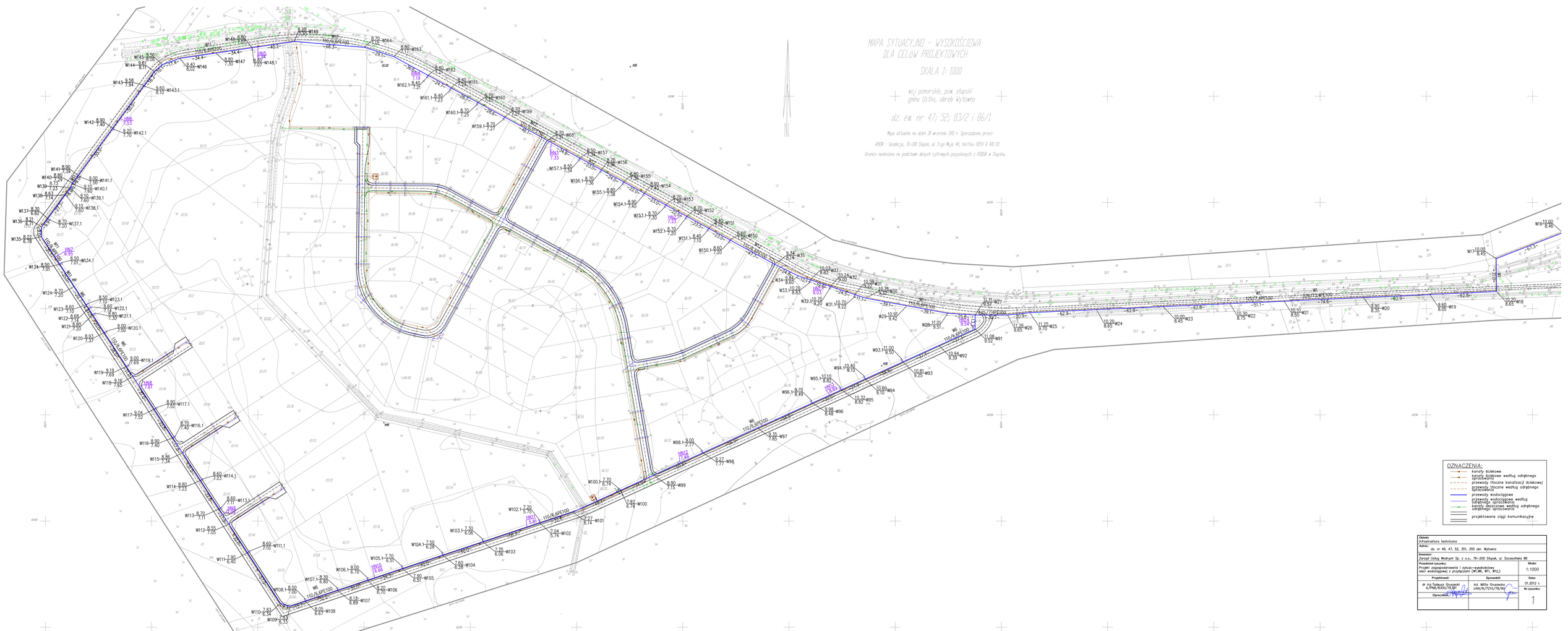
MAPA SYTUACYJNO - WYSOKOŚCIOWA
DLA CELÓW PROJEKTOWYCH
SKALA 1: 1000
woj. pomorskie, pow. słupski
gmina Ustka, obręb Wytowno
dz. ew. nr 47; 52; 83/2 i 86/1
Mapa aktualna na dzień 30 września 2001 r. Sporządzona przez
APION - Geodezja, 76-200 Słupsk, ul. 3-go Maja 44, tel/fax (0259) 8 410 111
Granice naniesiono na podstawie danych cyfrowych pozyskanych z PODGK w Słupsku.
OZNACZENIA:
kanały ściekowe
kanały ściekowe według odrębnego opracowania
przewody tłoczne kanalizacji ściekowej
przewody tłoczne według odrębnego opracowania
przewody wodociągowe
przewody wodociągowe według odrębnego opracowania
kanały deszczowe według odrębnego odrębnego opracowania
projektowane ciągi komunikacyjne
Obiekt:
Infrastruktura techniczna
Adres:
dz. nr 46, 47, 52, 351, 355 obr. Wytowno
Inwestor:
Zarząd Usług Wodnych Sp. z o.o., 76-200 Słupsk, ul. Szczecińska 86
Przedmiot rysunku:
Projekt zagospodarowania i sytuacji wysokościowej
sieci wodociągowej z przyłączami (W1,W6, W11, W12,)
Skala:
1:1000
Projektował:
dr inż.Tadeusz Gruszecki
A/PWB/8300/76/80
Sprawdził:
inż. Milla Gruszecka
UAN/N/7210/78/90
Data:
01.2012 r.
Opracował:
Nr rysunku:
1