MAPA SYTUACYJNO - WYSOKOŚCIOWA DLA CELÓW PROJEKTOWYCH

SKALA 1: 1000

woj pomorskie, pow. słupski
gmina Ustka, obręb Wytowno

dz. ew. nr 47; 52; 83/2 i 86/1

Mapa aktualna na dzień 30 września 2011 r. Sporządzona przez:

APiON - Geodezja, 76-200 Słupsk, ul. 3-go Maja 44, tel/fax (059) 8 410 111

Granice naniesiono na podstawie danych cyfrowych pozyskanych z PODGiK w Słupsku.

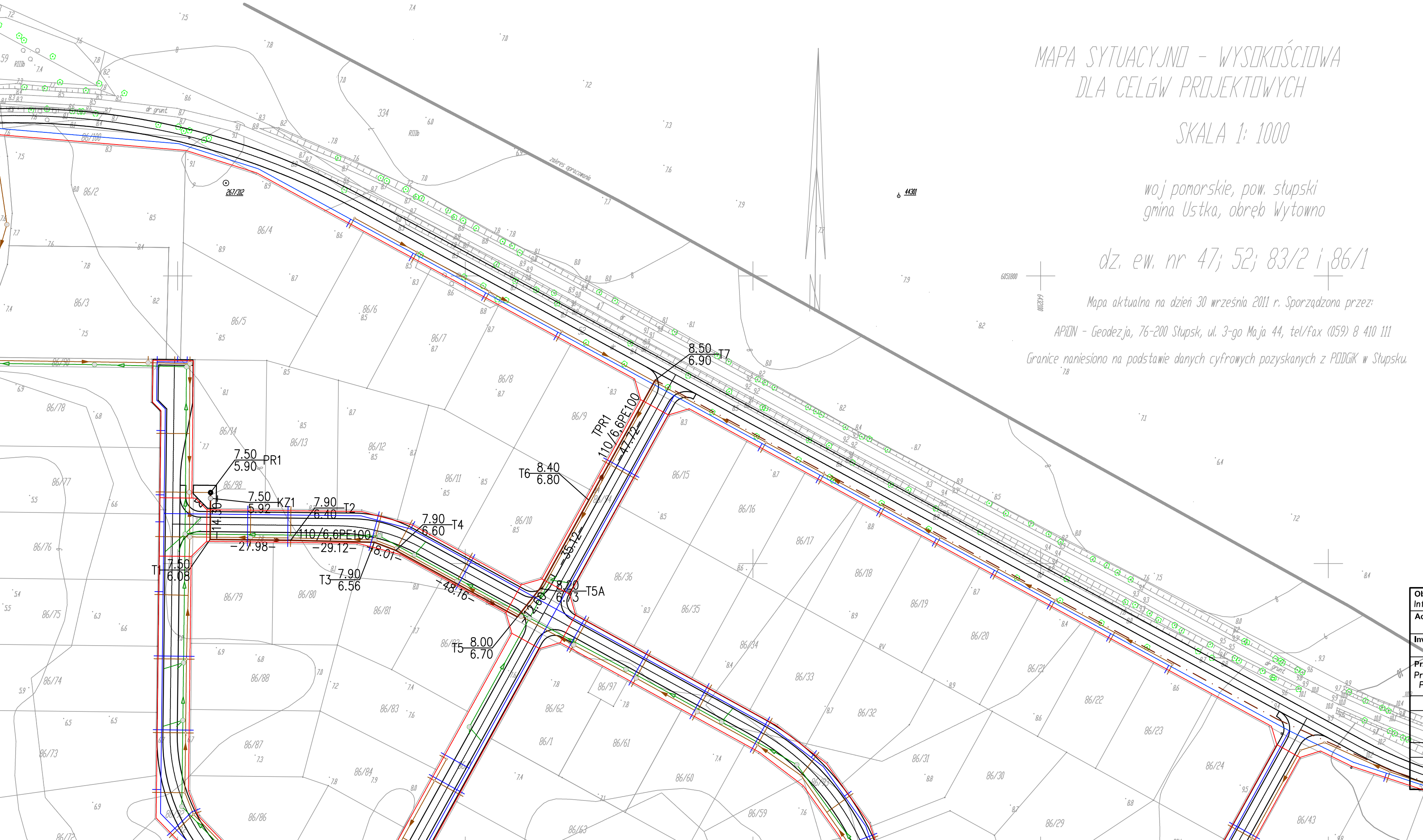

OZNACZENIA:

- kanały ściekowe
- kanały ściekowe według odrębnego opracowania
- przewody tłoczne kanalizacji ściekowej
- przewody tłoczne według odrębnego opracowania
- przewody wodociągowe
- przewody wodociągowe według odrębnego opracowania
- kanały deszczowe według odrębnego odrębnego opracowania
- projektowane ciągi komunikacyjne

Obiekt: Infrastruktura techniczna	
Adres: Nr dz. 86/99,87,86/93,86/98,86/94 , obręb Wytowno,Gmina Ustka	
Inwestor: Pomerania Nieruchomości Ustka 76-200 Słupsk ul. Sportowa 5c	
Przedmiot rysunku: Projekt zagospodarowania i sytuac-wysokościowy pompowni PR1 oraz przewodu tłocznego TPR1	**Skala:** 1:1000
Projektował: dr inż.Tadeusz Gruszecki A/PNB/8300/76/81	**Sprawdził:** inż. Milita Gruszecka UAN/N/7210/78/90
Opracował:	**Data:** 01.2012 r.
	Nr rysunku: 1